

Από τα επιβλητικά κάστρα του Αγίου Όρους...στην ταπεινότητα των κελιών

[Γενικά](#) / [Άγιον Όρος](#)

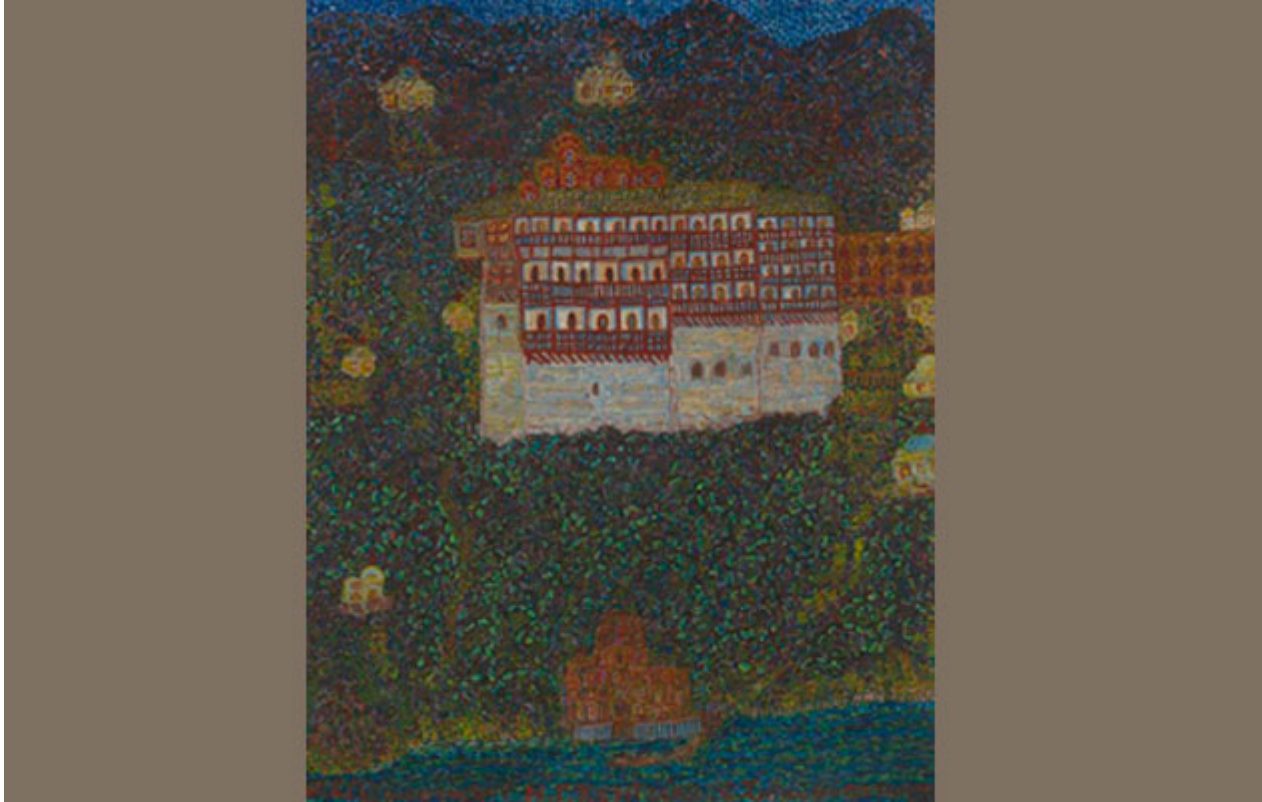

[Κλεοπάτρα Χατζηλία, Ιστορικός Πολιτισμού](#)

«Τ´ Αγιορείτικα μοναστήρια περιβάλλονται από κάστρα σαν να πρόκειται για στρατιωτικά οχυρά....στους αγώνες και τους πολέμους του Αγίου Όρους, εντελώς ιδιαίτερη σημασία είχαν οι πύργοι, που βλέπουμε να υπερυψούνται του ποικίλου συγκροτήματος στεγών και οικημάτων, με πολλά παράθυρα...με μύριες γραφικές λεπτομέρειες που σαν κλωστή εναλλασόμενων χρωμάτων σε πλούσιο αρχαίο κέντημα υπομονής, ποικίλουν το πολυσχιδώς κατανεμημένο σύνολο εκάστης ιεράς μονής»[\[1\]](#)

Η υποβλητικότητα του φυσικού τοπίου του Άθω τονίζεται από την [Περισσότερα](#)