

Ανεύρυσμα στον εγκέφαλο: Ποια είναι τα

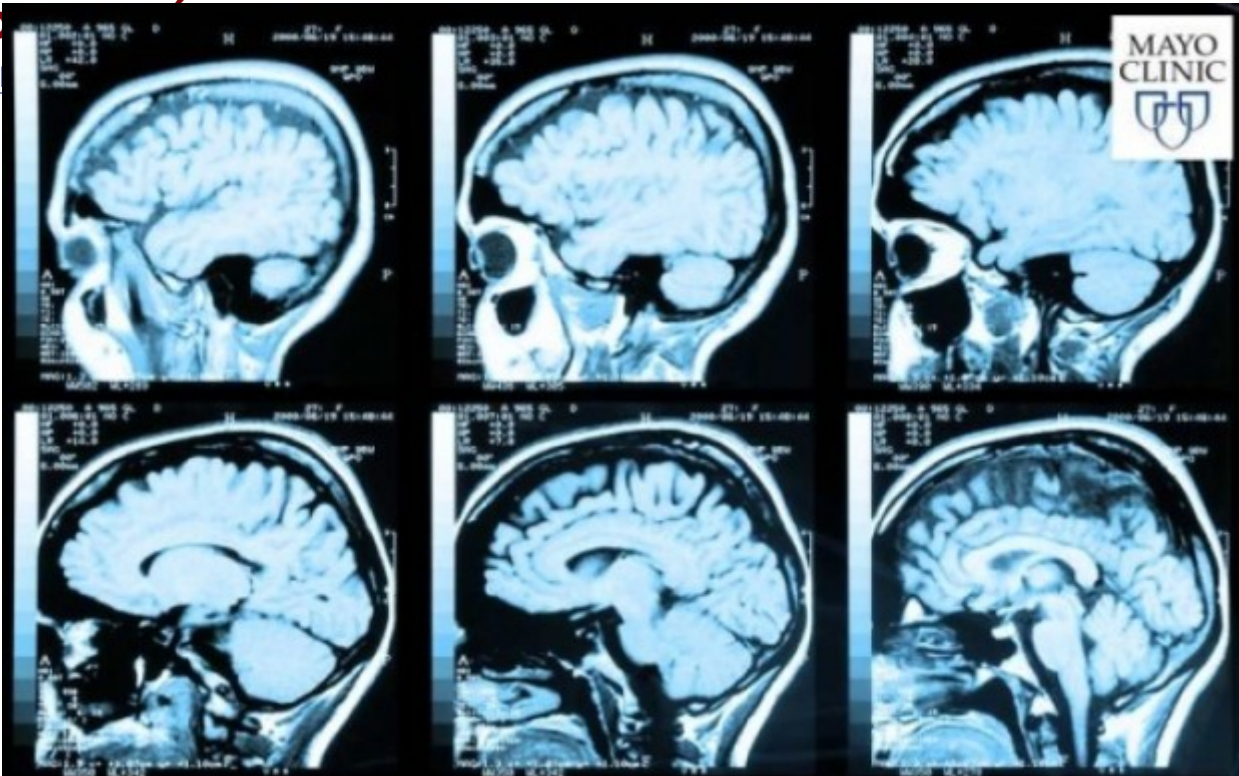

Ανεύρυσμα ονομάζεται το εξόγκωμα που εμφανίζεται σε κάποιο αιμοφόρο αγγείο του εγκεφάλου.

Το ανεύρυσμα μπορεί να παρουσιάζει διαρροή ή να υποστεί ρήξη, με αποτέλεσμα την αιμορραγία (αιμορραγικό εγκεφαλικό επεισόδιο). Η ρήξη συνήθως συμβαίνει μεταξύ του εγκεφάλου και των λεπτών ιστών που τον περιβάλλουν. Η ρήξη είναι εξαιρετικά επικίνδυνη και απαιτεί την άμεση ιατρική παρέμβαση.

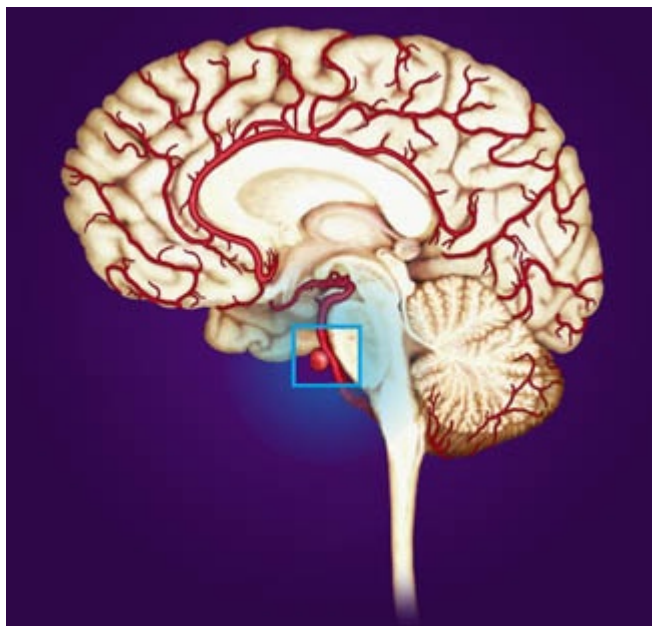

Στην πλειονότητα των περιπτώσεων το ανεύρυσμα δεν υπόκειται ρήξη, όμως μπορεί να πυροδοτήσει συγκεκριμένα συμπτώματα.

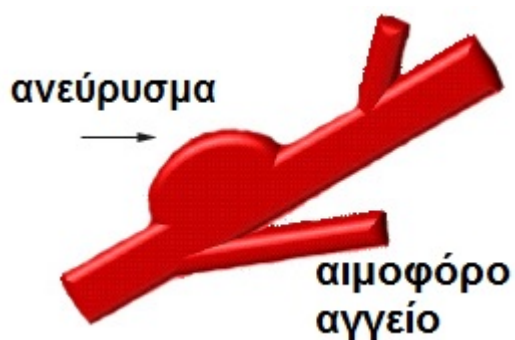

Ρήξη ανευρύσματος

Ο ξαφνικός και έντονος πονοκέφαλος είναι το βασικότερο σύμπτωμα της ρήξης. Άλλες συχνές ενδείξεις είναι οι εξής:

- η ναυτία και η τάση προς έμετο
- η δυσκαμψία στον αυχένα
- η ευαισθησία στο φως
- η επιληπτική κρίση

- η βλεφαρόπτωση
- η απώλεια των αισθήσεων
- η σύγχυση

Διαρροή και αιμορραγία

Σε ορισμένες περιπτώσεις, παρατηρείται μικρή αιμορραγία λόγω του ανευρύσματος. Η διαρροή έχει σαν αποτέλεσμα τον ξαφνικό και πολύ ισχυρό πονοκέφαλο. Η διαρροή συνοδεύεται σχεδόν πάντα από ρήξη του ανευρύσματος.

Ανεύρυσμα άνευ ρήξης

Εάν το ανεύρυσμα δεν έχει υποστεί ρήξη μπορεί να μη συνοδεύεται από συγκεκριμένα συμπτώματα, ειδικότερα αν είναι μικρό σε μέγεθος. Ακόμη κι αν το ανεύρυσμα δεν έχει υποστεί ρήξη, αν είναι μεγάλο σε μέγεθος μπορεί να πιέζει τα νεύρα και τους ιστούς του εγκεφάλου, προκαλώντας πιθανώς τα παρακάτω συμπτώματα:

- πόνος επάνω από το μάτι ή πίσω από αυτό
- διαστολή της κόρης του ματιού
- αλλοιώσεις στην όραση
- μούδιασμα, αδυναμία ή παράλυση στη μία πλευρά του προσώπου
- βλεφαρόπτωση

Το ανεύρυσμα οφείλεται σε εξασθένιση των τοιχωμάτων της αρτηρίας. Συνήθως σχηματίζεται σε σημεία όπου οι αρτηρίες παρουσιάζουν διακλαδώσεις, καθώς αυτά τα τμήματα του αγγείου είναι πιο λεπτά.

Πηγή: onmed.gr